Bebras PT

BEBRAS 2023

Desafio Internacional de Pensamento Computacional

Organizado por:

TREETREE2

U.PORTO FACULDADE DE CIÊNCIAS UNIVERSIDADE DO PORTO

Com o apoio:

Deloitte.

FUNDAÇÃO CALOUSTE GULBENKIAN

Bebras PT

O que é o Bebras?

O maior desafio de Pensamento Computacional do mundo.

O Bebras é um **desafio que promove o Pensamento Computacional**, na qual participam cerca de 3 250 000 crianças de mais de 50 países. Consiste numa prova de uma hora, para alunos do **3.º ao 12.º ano**, que é realizada na escola. A participação no Bebras é **totalmente gratuita** e tem lugar uma vez por ano, em novembro.

Bebras PT

Porquê participar no Bebras?

Fomenta competências essenciais.

O **Pensamento Computacional** permite decompor problemas complexos em partes, reconhecer padrões e desenvolver soluções.

Familiarizar as crianças e jovens com este tipo de raciocínio prepara-os para um mundo cada vez mais dominado pela tecnologia e pela digitalização.

Ao investirmos no Bebras, estamos a **investir no futuro da Educação**, fazendo parte de uma iniciativa educacional com impacto global.

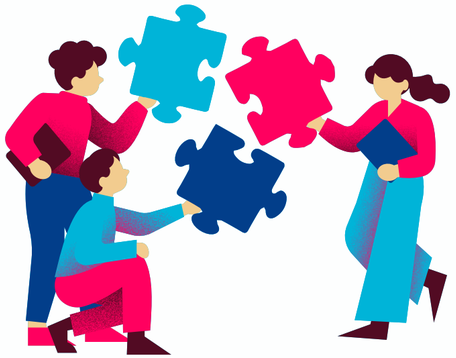

Bebras PT

A quem se destina?

Todos os alunos, de todas as escolas.

3º ao 12º ano

Qualquer aluno do 3.º ao 12.º ano pode participar no Bebras.

Língua Portuguesa

As provas do Bebras são em português.

Sem pré-requisitos

Não é preciso qualquer tipo de conhecimento prévio.

Bebras PT

Como participar?

São apenas precisos 4 passos.

1

Pré-registo

Fazer o pré-registo, sem qualquer custo ou compromisso, em https://bebras.pt/

2

Inscrição

Para que os seus alunos possam participar, apenas tem de os inscrever. É tão simples como preencher um Excel.

3

Prova

Pode ser feita em computador e/ou papel, em qualquer dia e qualquer hora do período entre 6 e 17 de novembro.

4

Resultados

As provas serão corrigidas por nós e os resultados e certificados serão entregues até 15 de dezembro.

Bebras PT

Quais são os momentos importantes?

Pré-registo até outubro e prova em novembro.

Pré-registo:
até 28 de Outubro de 2023

Prova:
6 a 17 de Novembro de 2023

Resultados e certificados:
até 15 de Dezembro de 2023

Bebras PT

Quem organiza?

Organizado por instituições de renome.

A competição Bebras é organizada nos países de língua oficial portuguesa pela **TreeTree2**, uma ONG com a missão de despertar e desenvolver talentos nas áreas da Ciência, Tecnologia, Engenharia e Matemática, e pela **Faculdade de Ciências da Universidade do Porto**.

Esta organização conta com o apoio da **Deloitte** e da **Fundação Calouste Gulbenkian**.

TREETREE2

U.PORTO FACULDADE DE CIÊNCIAS UNIVERSIDADE DO PORTO

Deloitte.

FUNDAÇÃO CALOUSTE GULBENKIAN

Bebras PT

Website

Consulte a página **bebras.pt**

Pré-registo

Faça-o agora em **bebras.pt/participe**

Provas anteriores

Disponíveis neste **link**